

C/ Montemayor, 10 _ Torremolinos (Málaga) _ Spain

Vivienda A3A

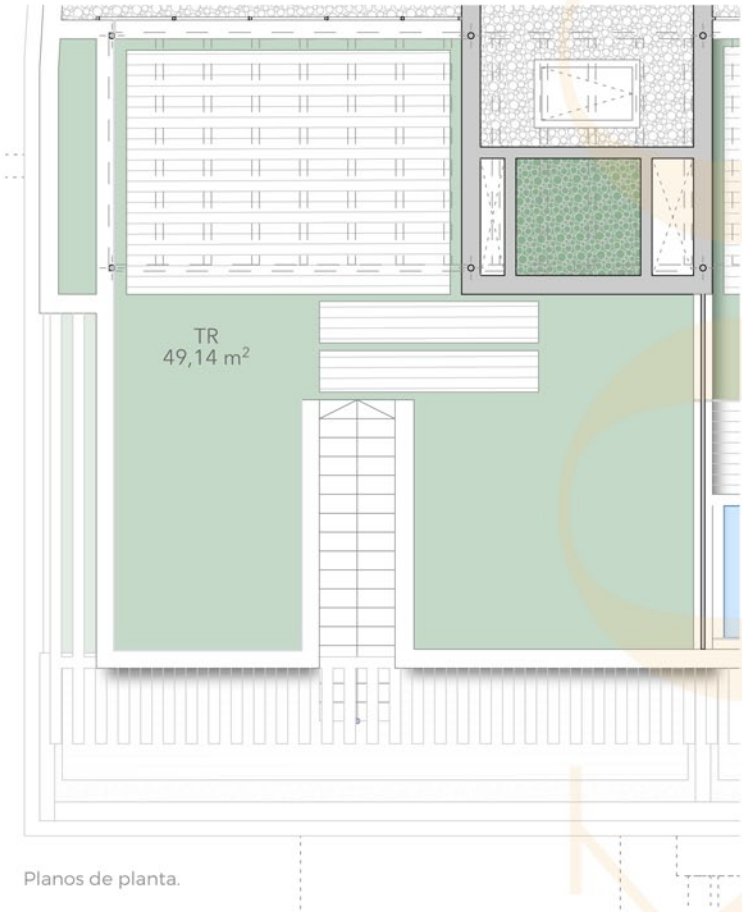

Escala 1 / 100

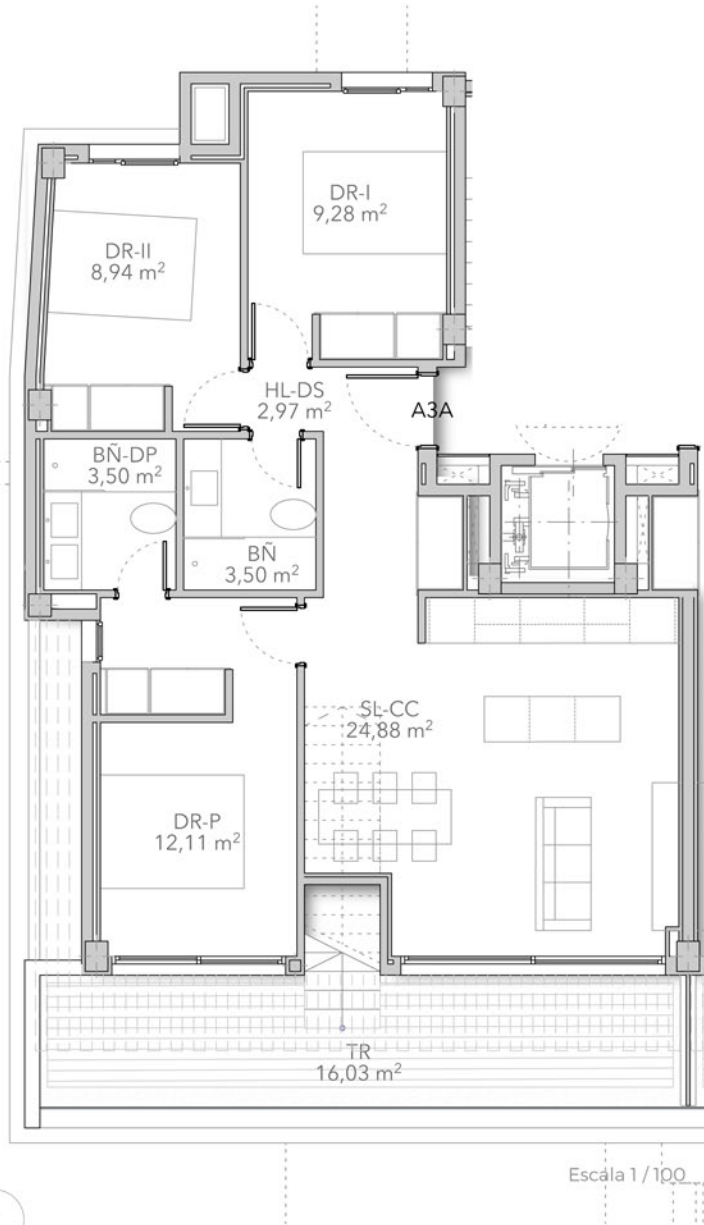

SUPERFICIES CONSTRUIDAS

S/ R.D.:
218/2005

Vivienda (incl. zonas comunes)	87,07 m ²	95,78 m ²
Terrazas / Solarium	77,19 m ²	
Total (Vivienda + terrazas + zonas comunes)	164,26 m²	

SUPERFICIES ÚTILES

S/ R.D.:
218/2005

Vivienda	65,18 m ²	71,70 m ²
Terrazas / Solarium	65,17 m ²	
Total (Vivienda + terrazas)	130,35 m²	



TR Terraza _ SL-CC Sal3n-Cocina _ LV Lavadero _ DS Distribuidor _ DP Dormitorio Principal _ BP Ba3o Principal _ DR I Dormitorio I _ DR II Dormitorio II _ BÑ Ba3o _ JR Jard3n

Im3genes no contractuales y meramente ilustrativas sujetas a modificaciones de orden t3cnico, jur3dico o comercial de la direcci3n facultativa o autoridad competente. Las infograf3as de las fachadas, elementos comunes y restantes espacios son orientativos y podr3n ser objeto de verificaci3n en los proyectos t3cnicos. El mobiliario y el ajardinamiento de las infograf3as no est3n incluidos, y el equipamiento de las viviendas ser3 el indicado en la correspondiente memoria de calidades. Toda la informaci3n y entrega de documentaci3n se har3 seg3n lo establecido en el Real Decreto 515/1989 y dem3s normas que pudieran complementarlo ya sean de car3cter estatal o auton3mico.

+ Info:

<https://koolhomes-torremolinos.com/>

T: +34 951 21 36 07

VAPHERITAGE S.L.

Promueve:

Comercializa:

CRZ HOMES