

C/ Montemayor, 10 _ Torremolinos (Málaga) _ Spain

Vivienda B2B

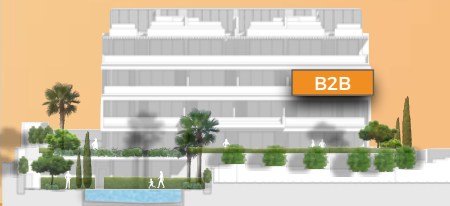

SUPERFICIES CONSTRUIDAS

S/R.D.:
2018/2005

Vivienda (Incl. zonas comunes) **86,58 m²** 95,24 m²

Terrazas / Solarium **22,27 m²**

Total **108,85 m²**
(Vivienda + terrazas + zonas comunes)

SUPERFICIES ÚTILES

S/R.D.:
2018/2005

Vivienda **65,29 m²** 71,82 m²

Terrazas / Solarium **19,54 m²**

Total **84,83 m²**
(Vivienda + terrazas)



VAPHERITAGE, S.L.

Promueve:

Comercializa:

CRZ HOMES
CONSULTORIA INMOBILIARIA

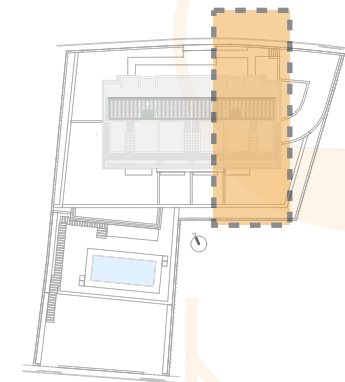
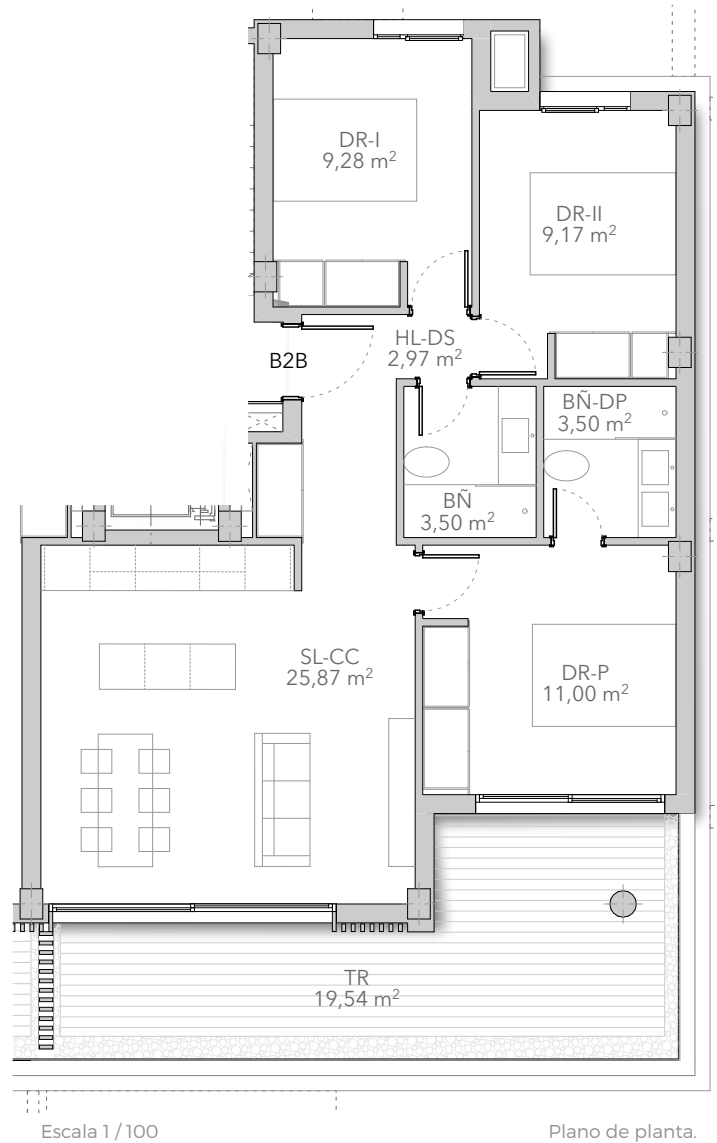

Emplazamiento general.

TR Terraza _ SL-CC Salón-Cocina _ LV Lavadero _ DS Distribuidor _ DP Dormitorio Principal _ BP Baño Principal _ DR I Dormitorio I _ DR II Dormitorio II _ BÑ Baño _ JR Jardín

Imágenes no contractuales y meramente ilustrativas sujetas a modificaciones de orden técnico, jurídico o comercial de la dirección facultativa o autoridad competente. Las infografías de las fachadas, elementos comunes y restantes espacios son orientativos y podrán ser objeto de verificación en los proyectos técnicos. El mobiliario y el ajardinamiento de las infografías no están incluidos, y el equipamiento de las viviendas será el indicado en la correspondiente memoria de calidades. Toda la información y entrega de documentación se hará según lo establecido en el Real Decreto 515/1989 y demás normas que pudieran complementarlo ya sean de carácter estatal o autonómico.

+ Info:

<https://koolhomes-torremolinos.com/>

T: +34 951 21 36 07